



stm

Stadtwerke Meerbusch

Stadtwerke Meerbusch GmbH, Kaarster Str. 135, 40670 Meerbusch

16 305E 1F80 01 1000 D61D  
K723 DV 01.24 0,85 Deutsche Post

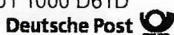

Herrn  
Willi Scheich  
Mittelstr. 6  
40668 Meerbusch

BZE: 2516500001540

**Kunden-Nr. 140.099.419-1**

Bitte bei Rückfragen/Zahlungen angeben.

Kundenserviceteam  
Telefon: 02159 / 9137 333  
E-Mail: kundenservice@stm-stw.de  
Internet: www.stadtwerke-meerbusch.de  
Kundencenter: Am Pfarrgarten 1, Büderich

Rechnungsdatum 15. Januar 2024  
Rechnungsnummer STMLM2023/00149366

## Rechnung

Abrechnungszeitraum: 01.01.2023 - 31.12.2023  
Lieferstelle: Mittelstr. 6, 40668 Meerbusch

Sehr geehrter Herr Scheich,

nachfolgend erhalten Sie Ihre Abrechnung. Die detaillierte Berechnung finden Sie auf den folgenden Seiten.

	Letzte Abrechnung	(Tage)	Aktuelle Abrechnung	(Tage)	Netto €	USt €	Brutto €
Wasser	101 m³	(365)	101 m³	(365)	289,50	20,27 (7%)	309,77
Gesamtbetrag					289,50	20,27	309,77
bis 10.01.2024 gezahlt (Abschlagsanforderungen enthielten 20,40 € USt)							-312,00
Zwischensumme							-2,23
zuzüglich 1. Abschlag für Monat 01/2024, fällig am 01.02.2024							28,00
<b>zu zahlender Betrag, fällig am 01.02.2024</b>							<b>25,77</b>

Diesen Betrag und die nachfolgenden Abschläge buchen wir zum jeweiligen Fälligkeitsdatum von dem Konto DE\*\*9130 ab. Aus Datenschutzgründen sehen Sie nur einen Teil der Bankverbindung.

Neuer Abschlag	Netto €	USt %	USt €	Brutto €
Wasser	26,17	7	1,83	28,00
Abschlag - Bankeinzug -				28,00

Der Gesamtabschlag ist fällig am:

01.02.2024	01.03.2024	01.04.2024	01.05.2024	01.06.2024	01.07.2024
01.08.2024	01.09.2024	01.10.2024	01.11.2024	01.12.2024	01.01.2025

Bitte geben Sie bei Zahlungen immer Ihre oben aufgeführte Kundennummer an.  
Nehmen Sie bitte keine Verrechnung mit anderen Rechnungen vor.

Bitte prüfen Sie die Zählerstände auf den folgenden Seiten der Rechnung!  
Liegt eine Schätzung der Stände vor, teilen Sie uns die korrekten Zählerstände mit. Danke.

Für Fragen ist der Kundenservice per E-Mail oder telefonisch unter den o.a. Kontaktdaten zu erreichen.

Freundliche Grüße  
Stadtwerke Meerbusch GmbH

## Wasser

Aufgrund gesetzlicher Vorgaben ist der Gebührenbescheid für Schmutzwasser in dieser Rechnung nicht enthalten und wird Ihnen in den nächsten Tagen mit separater Post zugestellt. Die geleisteten Vorauszahlungen (Abschläge) für Schmutzwasser werden in der separaten Rechnung (Gebührenbescheid für Schmutzwasser) berücksichtigt.

## Übersicht der Verbrauchsmengen

Messgerät 5311646

Zeitraum	Zählerstand		Differenz	Mei
	alt	neu		
01.01.2023 - 30.11.2023	224	320 1)	96	96
01.12.2023 - 31.12.2023	320	325 2)	5	5
			Summe	101

1) Der Zählerstand wurde angegeben.

2) Zählerstand wurde rechnerisch ermittelt. Mitgeteilte Zählerstände wurden dabei berücksichtigt.

## Übersicht der Energiekosten

Frischwasser

Zeitraum	Preisinformation	Preis je Einheit	Menge	USt	Net
01.01.2023 - 30.11.2023	AP Frischwasser	1,500 €/m³	96 m³	7%	144,0
01.12.2023 - 31.12.2023	AP Frischwasser	1,500 €/m³	5 m³	7%	7,5
01.01.2023 - 30.11.2023	GP Frischwasser	138,00 €/Jahr	334 Tage	7%	126,2
01.12.2023 - 31.12.2023	GP Frischwasser	138,00 €/Jahr	31 Tage	7%	11,7
			Summe		289,5

AP = Arbeitspreis, GP = Grundpreis

### Neuer Abschlag

Netto	26,1
Umsatzsteuer 7,00 %	1,8
Brutto	28,0
Summe Netto	289,5
Umsatzsteuer 7%	20,0
<b>Gesamtsumme Brutto</b>	<b>309,7</b>

## INFORMATIONEN ZUR GRUNDPREISBERECHNUNG

Der Grundpreis für Wasser errechnet sich wie folgt:

### 1. Wohngebäude und Gewerbebetriebe bis Zählerbezeichnung QN 2,5

- erste Wohn- und/oder Wirtschaftseinheit 12,00 EUR/Monat netto (144,00 EUR/Jahr) ab 01.07.2021
- jede weitere Wohn- und/oder Wirtschaftseinheit 3,50 EUR/Monat netto ( 42,00 EUR / Jahr )

### 2. Gewerbebetriebe ab der Zählerbezeichnung QN 6

- die Zählergröße ist Maßstab für die Grundpreisermittlung

Arbeitspreis gültig ab 01.07.2015:

1,50 EUR/m³ netto (1,61 EUR/m³ brutto)



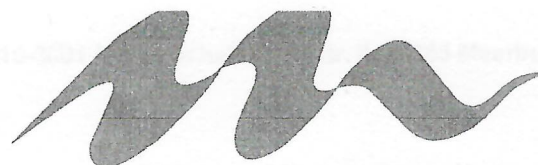

STADT MEERBUSCH

DER BÜRGERMEISTER

Stadt Meerbusch – Postfach 16 64 – 40641 Meerbusch

16 305E 1F80 01 0000 677C  
K723 DV 01.24 0,85 Deutsche Post



**Kunden-Nr. 140.099.419-3001**  
Bitte bei Rückfragen/Zahlungen angeben.

Herrn  
Willi Scheich  
Mittelstr. 6  
40668 Meerbusch

BZE: 2503900001655

Datum 15. Januar 2024  
Belegnummer STMLM2023/00167027

### Gebührenbescheid

Zeitraum: 01.01.2023 - 31.12.2023  
Liegenschaft: Mittelstr. 6, 40668 Meerbusch

Sehr geehrter Herr Scheich,

nachfolgend erhalten Sie Ihren Gebührenbescheid. Die detaillierte Berechnung finden Sie auf den folgenden Seiten.

	Vorjahresverbrauch (Tage)	aktueller Verbrauch (Tage)	Netto €	USt €	Brutto €
Abwasser	101 m³ (365)	101 m³ (365)	224,22	0,00	224,22
Festsetzung gesamt			224,22	0,00	224,22
bis 10.01.2024 gezahlt					-228,00
Zwischensumme					-3,78
zuzüglich 1. Abschlag für Monat 01/2024, fällig am 15.02.2024					24,00
zu zahlender Betrag, fällig am 15.02.2024					20,22

Diesen Betrag und die nachfolgenden Abschläge buchen wir zum jeweiligen Fälligkeitsdatum von dem Konto DE\*\*9130 ab. Aus Datenschutzgründen sehen Sie nur einen Teil der Bankverbindung.

Neuer monatlicher Vorauszahlungsbetrag	Netto €	USt %	USt €	Brutto €
Abwasser	24,00	0	0,00	24,00
Vorauszahlungsbetrag - Bankeinzug -				24,00

Der Gesamtabschlag ist fällig am: 15.02.2024 01.03.2024 01.04.2024 01.05.2024 01.06.2024 01.07.2024  
01.08.2024 01.09.2024 01.10.2024 01.11.2024 01.12.2024 01.01.2025

Sollten Sie kein SEPA-Mandat erteilt haben, können Sie Zahlungen unter Angabe der Kundennummer auf folgendes Konto der stm Stadtwerke Meerbusch leisten:  
Sparkasse Neuss, IBAN: DE68 3055 0000 0000 7690 00, BIC: WELADEDNXXX.

Die stm zieht die Gebühren namens und im Auftrag des Bürgermeisters der Stadt Meerbusch (als unselbständiger Verwaltungshelfer) ein. Durch die Zahlung an die stm ist die Gebührenschuld gegenüber der Stadt Meerbusch getilgt.

Bitte wenden Sie sich an das Kundenserviceteam der stm Stadtwerke Meerbusch (siehe Kontaktinformation auf der Rückseite), wenn Sie der Meinung sind, der Bescheid sei nicht korrekt (z.B. Rechenfehler, Zählerstand, Adress-, Kontoänderung).

Abwasser

Ihre Gebührenermittlung

Messgerät 5311646

Zeitraum	Zählerstand		Differenz	Menge
	alt	neu		
01.01.2023 - 30.11.2023	224	320 <sup>1)</sup>	96	96 m³
01.12.2023 - 31.12.2023	320	325 <sup>2)</sup>	5	5 m³
			Summe	101 m³

- 1) Der Zählerstand wurde angegeben.
- 2) Zählerstand wurde rechnerisch ermittelt. Mitgeteilte Zählerstände wurden dabei berücksichtigt.

Ihre Gebührenberechnung

Kanalbenutzungsgebühr

Zeitraum	Preisinformation	Preis je Einheit	Menge	Netto €
01.01.2023 - 30.11.2023	AP Kanalbenutzung	2,22 €/m³	96 m³	213,12 €
01.12.2023 - 31.12.2023	AP Kanalbenutzung	2,22 €/m³	5 m³	11,10 €
			Summe	224,22 €

AP = Arbeitspreis

<b>Neuer Vorauszahlungsbetrag</b>	
Netto	24,00 €
Brutto	24,00 €
<b>Festsetzung gesamt</b>	<b>224,22 €</b>

Mit diesem Bescheid werden die Schmutzwassergebühren für das Kalenderjahr 2023 festgesetzt. Die Forderung der Schmutzwassergebühr ist auch ein Vorauszahlungsbescheid der Stadt Meerbusch für das derzeitige und das nächste Kalenderjahr. Schmutzwassergebühren werden aufgrund der Beitrags- und Gebührensatzung der Stadt Meerbusch in der vom Rat der Stadt beschlossenen, jeweils geltenden Fassung erhoben und hiermit für das Jahr 2023 auf 2,22 Euro/m³ festgesetzt. Maßstab für die Schmutzwassergebühr je m³ Einleitung von Schmutzwasser ist der Frischwasserverbrauch, dessen Höhe Sie der Ihnen kürzlich zugegangenen Rechnung der stm entnehmen können. Die Abschläge für die Schmutzwassergebühr für den zukünftigen Veranlagungszeitraum werden entsprechend Ihrer Verbrauchsdaten aus dieser Abrechnung und dem Schmutzwassergebührensatz 2024 in Höhe von 2,82 Euro/m³ festgesetzt.

**Rechtsbehelfsbelehrung:**  
 Gegen diesen Bescheid kann innerhalb eines Monats nach Bekanntgabe Widerspruch erhoben werden. Der Widerspruch ist an den Bürgermeister der Stadt Meerbusch, Postfach 1664, 40641 Meerbusch zu richten; er kann - möglichst unter Angabe des Aktenzeichens - schriftlich oder durch Erklärung zur Niederschrift eingelegt werden. Der Widerspruch kann auch in elektrischer Form durch De-Mail in der Sendevariante mit bestätigter sicherer Anmeldung nach dem De-Mail-Gesetz erhoben werden. Die De-Mail-Adresse lautet: [info@meerbusch.de-mail.de](mailto:info@meerbusch.de-mail.de).

**Hinweis:**  
 Falls die Frist durch das Verschulden eines von Ihnen Bevollmächtigten versäumt werden sollte, so würde dessen Verschulden Ihnen zugerechnet werden.  
 Die Schmutzwassergebühren sind auch bei Einlegung des Widerspruchs innerhalb der im Bescheid genannten Frist zu zahlen. Der Widerspruch hat insofern keine aufschiebende Wirkung



# ENERGIE

Alles für Dich.

energiehoch3 GmbH · Postfach 10 09 44 · 45809 Gelsenkirchen

Frau  
Anneliese Scheich  
Mittelstr. 6  
40668 Meerbusch

Bei Zahlungen/Schriftverkehr bitte immer angeben

Vertragskonto: 20833443

Rechnungs-Nr.: 11015174720

E-Mail: service@energiehoch3.com

Telefon: 0800 133 233 1 (kostenlos erreichbar)

Rechnungsdatum: 03.05.2023

## Jahresrechnung 2023 Mittelstr. 6 in 40668 Meerbusch

Guten Tag Frau Scheich,

für den Abrechnungszeitraum vom 29.03.22 bis 03.04.23 stellen wir Ihnen folgende Beträge in Rechnung:

### **Aktueller Stromverbrauch**

Zum Vergleich Ihr Vorjahresverbrauch 26.03.21 - 28.03.22

	<b>2.936 k</b> 2.594 k <sup>1)</sup>
Strom	
Erstattungsbetrag (SPBG)	1.459,38 E
<b>Rechnungsbetrag</b>	-86,16 E
darin enthaltene Umsatzsteuer 233,01 Euro	<b>1.373,22 E</b>
- eingegangene Zahlungen	1.243,00 E
<b>Ihr zu zahlender Betrag</b>	<b>130,22 E</b>

Der Gesamtbetrag wird am 19.05.23 von Ihrem Konto DEXX3055XXXX005961XXXX (Kontonummer  
Datenschutzgründen nur teilweise angezeigt) bei der/dem Sparkasse Neuss (XXXXXXAEDN) u.  
Verwendung des SEPA-Mandats 20833443/001 durch SEPA-Basislastschrift eingezogen.

Bitte beachten Sie, dass die Entlastung nur unter dem ausdrücklichen Vorbehalt der Rückforderung gew.  
wird.

**Wichtig für Sie:** Ihr neuer Abschlag beträgt 135,00 Euro und ist zu folgenden Terminen fällig:

17.05.23, 30.05.23, 30.06.23, 31.07.23, 30.08.23, 02.10.23, 30.10.23, 30.11.23, 02.01.24, 30.01.24, 01.03.24

Die neuen Abschläge buchen wir pünktlich von Ihrem o. g. Konto ab.

Freundliche Grüße

Ihre energiehoch3 GmbH

energiehoch3 GmbH  
Ostring 28  
44787 Bochum  
Telefon: 0234 777330  
Telefax: 0234 77733-3329  
E-Mail: service@energiehoch3.de  
Internet: www.energiehoch3.de

Handelsregister:  
Amtsgericht  
Hamburg  
HRB 96935

Finanzamt Gelsenkirchen:  
Steuer-Nr.: 319/5835/5189  
USt-IdNr.: DE261159962

Commerzbank Gelsenkirchen:  
IBAN DE50 4204 0040 0434 5088 00  
BIC COBADEFFXXX

Bitte Folgeseite beachten

Geschäftsfü.  
Dominic Collé  
Dirk Köhncke

Marktlotation: 50505286431  
Messlokation: DE0072454066800000005060000020997  
Netzbetreiber Code Nr.: 9907782000004 - Stadtwerke Service Meerbusch Willich Gmb  
Messstellenbetreiber: Westnetz GmbH, Florianstr. 15-21, 44139 Dortmund

### Ihr Stromverbrauch

Zählernummer: 9537213	Zählwerk 1	Datum	Zählerstand	Wandlerfaktor	Verbra
Anfangszählerstand		29.03.22	226.313 kWh		
Zwischenablesung - Selbstablesung		29.10.22	227.756 kWh		1.443
Zwischenablesung-Errechner Zählerstand		31.12.22	228.292 kWh		536
Turnusablesung - tel. Kundenangabe		03.04.23	229.249 kWh		957
<b>Gesamtverbrauch</b>					<b>2.936</b>

### Ihr Rechnungsbetrag

	Zeitraum	Menge	Preis	Be
<b>Energie - Sondervertrag</b>				
Arbeitspreis	29.03.22 - 30.06.22	630 kWh	36,49 Cent / kWh	229,89
	01.07.22 - 30.11.22	1.085 kWh	32,77 Cent / kWh	355,55
	01.12.22 - 31.12.22	264 kWh	44,37 Cent / kWh	117,14
	01.01.23 - 28.02.23	607 kWh	44,37 Cent / kWh	269,33
	01.03.23 - 03.04.23	350 kWh	44,37 Cent / kWh	155,30
Grundpreis	29.03.22 - 30.11.22	247 Tage	97,56 Euro / 365 Tage	66,02
	01.12.22 - 03.04.23	124 Tage	97,56 Euro / 365 Tage	33,14
Summe Energie				1.226,37
<b>Summe</b>				<b>1.226,37</b>
Umsatzsteuer 19 % von 1.226,37 Euro				233,01

### Preisbremse

Erstattungsbetrag (SPBG)	01.03.23 - 03.04.23	673 kWh	12,802 Cent / kWh	-86,16
<b>Summe</b>				<b>-86,16</b>
Umsatzsteuer 0 % von -86,16 Euro				0,00

### Rechnungsbetrag

1.373,22

<b>Netto-Einsparung aufgrund Senkung der EEG-Umlage auf 0,00 Cent/kWh (bereits im Rechnungsbetrag berücksich</b>				
EEG-Umlage	01.07.22 - 31.12.22	1.349 kWh	3,723 Cent / kWh	50,22
<b>Summe</b>				<b>50,22</b>

### Berechnungsgrundlage zur Energiepreisbremse (brutto - bereits im Rechnungsbetrag berücksichtigt)

Differenzpreis (SPBG)	01.03.2023 - 03.04.2023	52,802 Cent/kWh - 40 Cent/kWh = 12,802 Cent/kWh
Jahreskontingent (SPBG)		2.525 kWh * 80% = 2.020 kWh

**Ihre Zahlungen** von 1.243,00 Euro enthalten 198,44 Euro Umsatzsteuer.

Wussten Sie, dass wir einen großen Anteil Ihres Energiepreises direkt an Dritte weitergeben?

### Nettobetrag in Euro

Stromsteuer	60,21
EEG-Umlage	23,46
Entgelt für Netznutzung	312,58
darin enthalten:	
Arbeitspreis	162,24
Grundpreis	52,95
Konzessionsabgabe	46,68

Bitte Folgeseite beachte



Wussten Sie, dass wir einen großen Anteil Ihres Energiepreises direkt an Dritte weitergeben?

	Nettobetrag in Euro
KWKG-Umlage	10,90
§17 Offshore Haftungsumlage	13,95
§18 Abschaltb. Lasten Umlage	0,06
§19 NEV-Umlage	12,64
MSB inkl. Messung	13,16

Ihr neuer Abschlag auf Grundlage der aktuellen Preise und des zurückliegenden Verbrauchs beträgt:

	Nettobetrag in Euro	(USt. in %)	USt. in Euro	Bruttobetrag in Euro
Strom	-22,00	0	0,00	-22,00
Strom	113,45	19	21,55	135,00



## Informationen zu Ihrer Stromversorgung

### Ihre Vertragsdaten

Der Vertrag läuft unbefristet. Eine Kündigung ist mit einer einmonatigen Frist zum Monatsende möglich. Die Kündigung muss in Textform bis zum 31.05.2023 erfolgen.

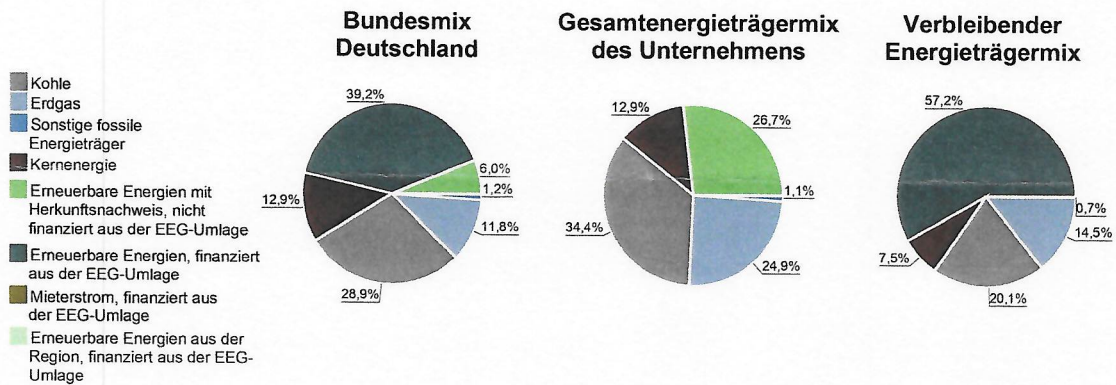

Kennzeichnung der Stromlieferung 2021 Stromkennzeichnungspflicht gemäß § 42 Energiewirtschaftsgesetz vom 07.07.2005, geändert 2021 Angaben auf Basis vorläufiger Daten für das Jahr 2021			
Energieträgermix	Bundesmix Deutschland	Gesamtenergieträgermix des Unternehmens	Verbleibender Energieträgermix
Kernenergie	12,9 %	12,9 %	7,5 %
Kohle	28,9 %	34,4 %	20,1 %
Erdgas	11,8 %	24,9 %	14,5 %
Sonstige fossile Energieträger	1,2 %	1,1 %	0,7 %
Erneuerbare Energien mit Herkunftsnachweis, nicht finanziert aus der EEG-Umlage	6,0 %	26,7 %	0,0 %
Erneuerbare Energien, finanziert aus der EEG-Umlage	39,2 %	0,0 %	57,2 %
Mieterstrom, finanziert aus der EEG-Umlage	0,0 %	0,0 %	0,0 %
Erneuerbare Energien aus der Region, finanziert aus der EEG-Umlage	0,0 %	0,0 %	0,0 %
<b>Umweltauswirkung je Kilowattstunde</b>			
CO <sub>2</sub> - Emissionen in g/kWh	350 g/kWh	421 g/kWh	246 g/kWh
radioaktiver Abfall in g/kWh	0,0003 g/kWh	0,0003 g/kWh	0,0002 g/kWh



### So hoch ist Ihr Verbrauch

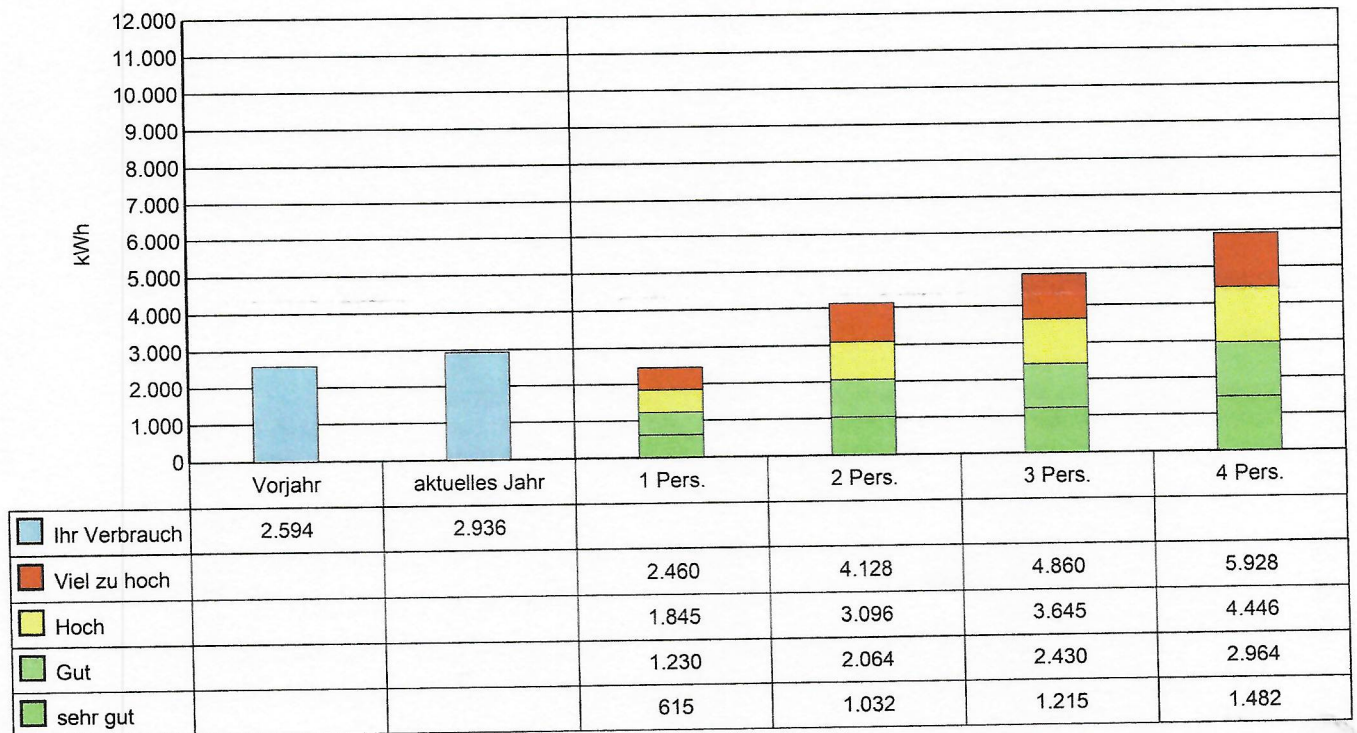

Der Vergleich berücksichtigt allgemein übliche Lieferverhältnisse und kann daher nicht in jedem Fall zutreffen.

